



# Konsultacje innowacji społecznych

15.02.2023 on-line



inkubator  
włączenia  
społecznego

# Inkubator Włączenia Społecznego



## Partnerzy:

- Regionalny Ośrodek Polityki Społecznej w Krakowie – Lider
- Fundacja Rozwoju Demokracji Lokalnej - MISTiA
- Centrum Ewaluacji i Analiz Polityk Publicznych Uniwersytetu Jagiellońskiego

# Inkubator **Włączenia Społecznego**



## Cel projektu:

- Zwiększenie skuteczności rozwiązywania problemów wykluczenia społecznego.
- Wsparcie **60 innowacyjnych pomysłów**, które przyczynią się do rozwiązania problemów osób wykluczonych lub zagrożonych wykluczeniem z życia społecznego.
- Upowszechnienie **6 innowacji społecznych**.



# Inkubator **Włączenia Społecznego**



## Mechanizm grantowy:

- **60** grantów o wartości do 100 000 PLN
- NABÓR CIĄGŁY: 15.03.2021 - 31.03.2022
- Zasięg ogólnopolski
- System zaliczkowy i uproszczone procedury rozliczania
- Czas trwania projektu objętego grantem: max. 9 miesięcy

# Na jakim etapie jesteśmy?



**Nabór**



**Ocena**



**Podpisanie  
umów**



**Opracowanie  
i testowanie  
innowacji**



**Upowszechnianie**

# Konsultacje innowacji społecznych



## Konsultacje innowacji



Podmioty i środowiska tworzące ekosystem wsparcia innowacji:

- Samorządy terytorialne i ich jednostki
- Organizacja pozarządowe
- Podmioty edukacyjne
- Przedsiębiorcy
- Osoby fizyczne
- Inne

z obszaru całego kraju



# Na jakim etapie jesteśmy?

Liczba wniosków, które otrzymały grant: 60

Łączna kwota grantów: ponad 3 mln zł

Forma prawna Innowatorów/Innowatorek:

- NGO
- Instytucje publiczne
- Osoby fizyczne
- Przedsiębiorstwa prywatne
- Partnerstwa



# Obszary tematyczne innowacji:



**wsparcie osób  
z niepełnosprawnością**



**aktywizacja  
zawodowa i społeczna**



**wsparcie seniorów**



**wsparcie osób w kryzysie  
bezdomności**



**wsparcie rodziny**



**wsparcie uchodźców,  
migrantów**



# Konsultacje innowacji społecznych

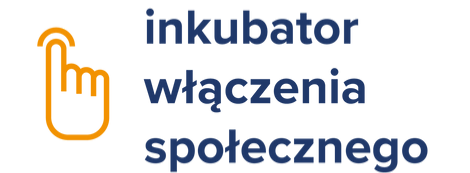

## ANKIETA:

- Trafność
- Potencjał do skalowania

LINK do ankiety:

<https://konsultacjeiws.webankieta.pl/>

1. Oceń trafność zaprezentowanych innowacji społecznych w stosunku do potrzeb grupy docelowej.

Można udzielić jednej odpowiedzi w wierszu.

	bardzo niska trafność	niska trafność	średnia trafność	wysoka trafność	bardzo wysoka trafność
Merkury – symulator kiosków samoobsługowych	<input type="checkbox"/>	<input type="checkbox"/>	<input type="checkbox"/>	<input type="checkbox"/>	<input type="checkbox"/>
Kody QR na pomoc seniorom	<input type="checkbox"/>	<input type="checkbox"/>	<input type="checkbox"/>	<input type="checkbox"/>	<input type="checkbox"/>
Osoby niewidome i niedowidzące jako nauczyciele języka polskiego	<input type="checkbox"/>	<input type="checkbox"/>	<input type="checkbox"/>	<input type="checkbox"/>	<input type="checkbox"/>
Health care in Poland – In_Health	<input type="checkbox"/>	<input type="checkbox"/>	<input type="checkbox"/>	<input type="checkbox"/>	<input type="checkbox"/>
Dialog - aplikacja umożliwiająca porozumiewanie się dedykowana Afgańczykom przebywającym w Polsce	<input type="checkbox"/>	<input type="checkbox"/>	<input type="checkbox"/>	<input type="checkbox"/>	<input type="checkbox"/>
Bajkala – lampka włączająca kulturowo dzieci czeczeńskie	<input type="checkbox"/>	<input type="checkbox"/>	<input type="checkbox"/>	<input type="checkbox"/>	<input type="checkbox"/>
Patyk i Kropka	<input type="checkbox"/>	<input type="checkbox"/>	<input type="checkbox"/>	<input type="checkbox"/>	<input type="checkbox"/>

# Prezentacja innowacji społecznych

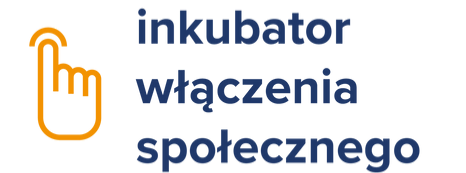

**Tytuł: Merkury - symulator kiosków samoobsługowych**



Innowator: Stowarzyszenie Edukacji Pozaformalnej "Meritum"

Grupa docelowa: seniorzy

Produkt: strona www zawierająca interfejsy ćwiczeniowe dla banków, instytucji publicznych, itp.

# Prezentacja innowacji społecznych



## Tytuł: Kody QR na pomoc seniorom

Innowator: Fundacja Internationaler Bund Polska

Grupa docelowa: seniorzy

Produkt: strona www na której można generować kody QR z danymi dotyczącymi zdrowia, przyjmowanych leków, danych kontaktowych. Wygenerowane kody można wydrukować jako nalepki, albo wszywki i nosić przy sobie- pożyteczne na potrzeby ratownictwa

# Prezentacja innowacji społecznych

## Tytuł: Dostępny stół targowy

Innowator: Gmina Miasta Dębica

Grupa docelowa: seniorzy, osoby niepełnosprawnościami

Produkt: specyfikacja 4 modeli stołu



źródło: Gmina Miasta Dębica



# Prezentacja innowacji społecznych



**Tytuł: Osoby niewidome i niedowidzące jako nauczyciele języka polskiego**

Innowator: Jobian Poland Sp. z o.o.

Grupa docelowa: migranci, uchodźcy, osoby niewidome i niedowidzące

Produkt: model nauczania (koncepcja kursu, scenariusze lekcji, karty pracy, nagrania)



źródło: Jobian Sp. z o.o.

# Prezentacja innowacji społecznych



## Tytuł: Health care in Poland – In\_Health

Innowator: Justyna Laskowska

Grupa docelowa: obcokrajowcy przebywający legalnie w Polsce, mający prawo do korzystania z polskiej służby zdrowia

Produkt: aplikacja mobilna w języku angielskim i ukraińskim, która stanowi przewodnik korzystania z POZ, kalendarza szczepień, procedur w służbie zdrowia.





# Prezentacja innowacji społecznych



## Tytuł: Bajkala – lampka włączająca kulturowo dzieci czeczeńskie

Innowator: Maciej Parol, Maria Lorenc (grupa nieformalna)

Grupa docelowa: dzieci uchodźcze z Czeczeni

Produkt: Lampka edukacyjna



# Prezentacja innowacji społecznych

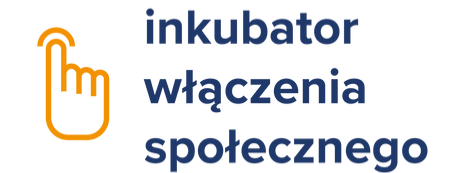

**Tytuł: Przewodnik dla osób z ASD: „Moje potrzeby - gdzie i jak je realizować?”**

Innowator: ASDreamer

Grupa docelowa: młodzież i dorośli z zaburzeniami ze spektrum autyzmu (ASD)

Produkt: słowno-graficzny przewodnik dot. realizacji codziennych spraw (wizyta u lekarza, zakupy, restauracja)



źródło: Fundacja ASDreamer

# Prezentacja innowacji społecznych



## Tytuł: Patyk i Kropka

Innowator: Maria Mazińska

Grupa docelowa: młodzież z niepełnosprawnością intelektualną

Produkt: Dwa tomy literackie opowiadań pisanych w języku ETR-systemie łatwego czytania dla osób z niepełnosprawnością intelektualną. Literatura piękna wzbogacona ilustracjami graficznymi specjalnie dostosowanymi do systemu ETR.





# Prezentacja innowacji społecznych

**Tytuł: Przygotowanie przenośnych, modułowych łazienek dla ubogich**

Innowator: OK NON-PROFIT

Grupa docelowa: osoby ubogie, nie posiadające łazienki w miejscu zamieszkania

Produkt: specyfikacja techniczna wraz z projektami łazienki modułowej

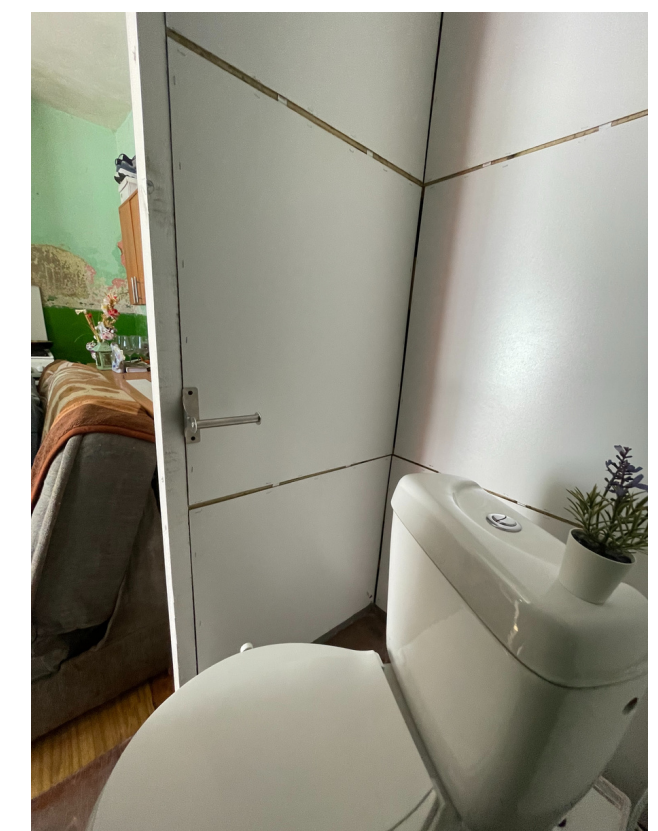

źródło: OK NON-PROFIT

# Prezentacja innowacji społecznych



**Tytuł: Wiejski program pomocy osobom w kryzysie bezdomności "Ścieżka Feniksa"**



**Innowator: Stowarzyszenie "Ku dobrej nadziei"**

Grupa docelowa: osoby bezdomne

Produkt: program wychodzenia z bezdomności, poprzez powrót w rodzinne strony, obszary wiejskie oraz pracę na rzecz ośrodka ekologicznego, który może świadczyć dla społeczności lokalnej usługi rekreacji i odpoczynku.

# Prezentacja innowacji społecznych

## Tytuł: Szlakiem Ludzi Bezdomych

Innowator: MOPS w Stalowej Woli

Grupa docelowa: osoby w kryzysie bezdomności

Produkt: specyfikacja mobilnej przyczepy wraz z opisem modelu funkcjonowania rozwiązania



wsparcie osób w kryzysie  
bezdomności



źródło: MOPS w Stalowej Woli



# Prezentacja innowacji społecznych



## Tytuł: Mobilna Giełda Pracy w Charsznicy

Innowator: GOPS w Charsznicy

Grupa docelowa: osoby bezrobotne z obszarów wiejskich

Produkt: model Mobilnej Giełdy Pracy, czyli organizacji giełd pracy mobilnie, w środowiskach lokalnych, Domach Kultury, itp.



# DYSKUSJA

 inkubator  
włączenia  
społecznego



## FRDL Małopolski Instytut Samorządu Terytorialnego i Administracji

ul. Floriańska 31

31-019 Kraków

tel.: + 48 12 6335154

e-mail: [mistia@mistia.org.pl](mailto:mistia@mistia.org.pl)

## DZIĘKUJEMY ZA UWAGĘ!

Magdalena Szczudło

[magdalena.szczudlo@mistia.org.pl](mailto:magdalena.szczudlo@mistia.org.pl)

tel. 608 484 781

Agnieszka Zańczak

[agnieszka.zanczak@frdl.rzeszow.pl](mailto:agnieszka.zanczak@frdl.rzeszow.pl)

tel. 737 180 249

