



**Fundusze Europejskie**

# **Fundusze Europejskie dla Lubelskiego 2021-2027**

Lublin, 27 marca 2023 r.

# Fundusze Europejskie dla Lubelskiego 2021-2027

➤ 24 listopada 2022 r. – zatwierdzenie Programu przez Komisję Europejską

Alokacja na Program wynosi **2 431 957 819 euro**

Stanowi to **wzrost o 170 016 440 euro** (czyli o 7,52%) względem perspektywy finansowej na lata 2014-2020.

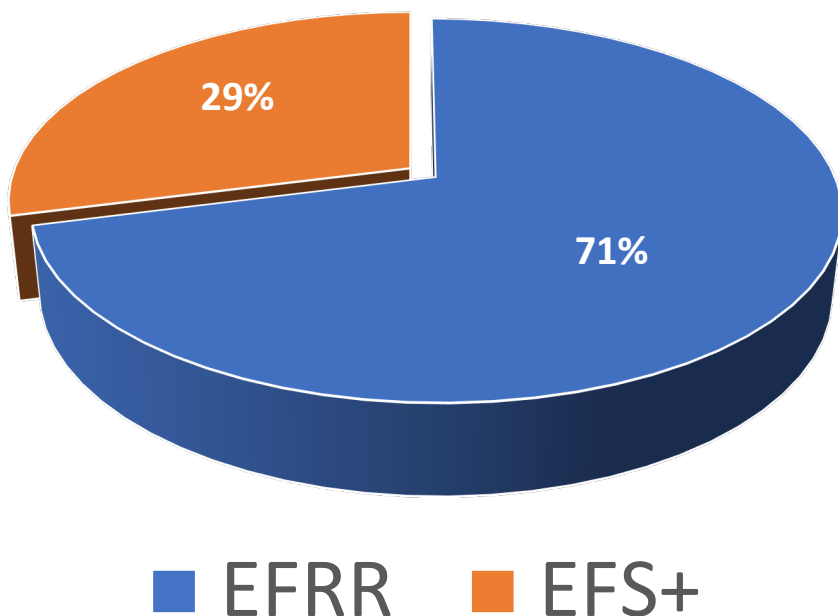

Europejski Fundusz Rozwoju Regionalnego

**1 728 116 099 euro**

Europejski Fundusz Społeczny +

**703 841 720 euro**



# Fundusze Europejskie dla Lubelskiego 2021-2027

Kwoty przeznaczone na poszczególne obszary (w EURO)

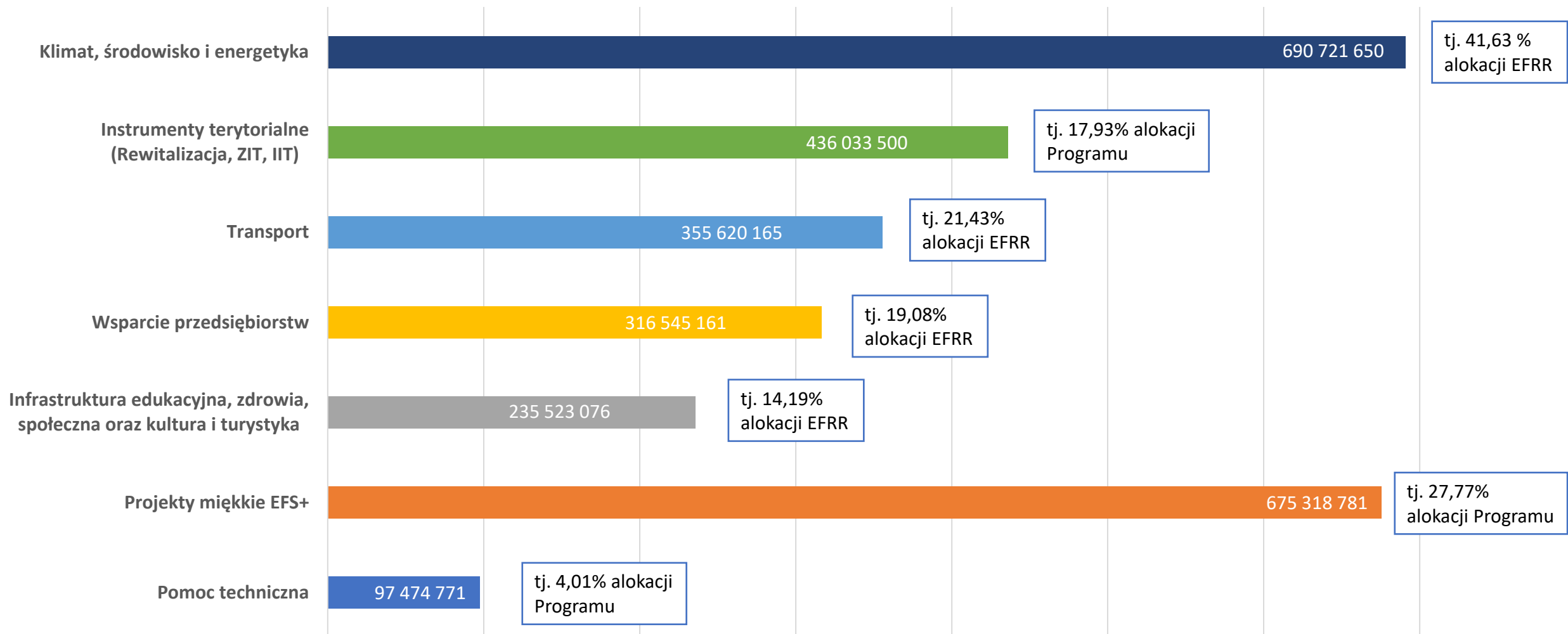

# Stan przygotowania do wdrażania Programu

1. Podział instytucjonalny
2. Zmiana statutów przyszłych Instytucji Pośredniczących (LAWP, WUP)
3. Zmiana regulaminów organizacyjnych UMWL, LAWP, WUP, LCiT
4. Plan wdrożenia CST2021
5. Przyjęcie procedury oceny GPR
6. Wybór Banku Gospodarstwa Krajowego jako funduszu powierniczego
7. Powołanie Komitetu Monitorującego Fundusze Europejskie dla Lubelskiego 2021-2027 oraz jego I i II posiedzenie
8. „Metodyka i kryteria stosowane przy wyborze operacji współfinansowanych ze środków EFRR” oraz „Metodyka i kryteria stosowane przy wyborze operacji współfinansowanych ze środków EFS+”.
9. Przyjęcie procedury opiniowania strategii ZIT
10. Szczegółowy Opis Priorytetów Programu (SZOP)
11. Porozumienia z Instytucjami Pośredniczącymi
12. Zatwierdzenie wykazu ekspertów
13. Opis Systemu Zarządzania i Kontroli (OSZiK)
14. Zaktualizowany Harmonogram naborów wniosków
15. Kryteria wyboru projektów dla części działań
16. Instrukcje Wykonawcze IZ PR oraz IP
17. Ogłoszenie pierwszych naborów w dniu 17 marca 2023 r.

**ZAKOŃCZONE**



1. Opracowanie procedury opiniowania strategii IIT.

**W TOKU**





## Harmonogram naborów wniosków o dofinansowanie dla Programu

W dniu 14 marca 2023 r. Zarząd Województwa Lubelskiego przyjął zaktualizowany Harmonogram naborów wniosków o dofinansowanie dla programu Fundusze Europejskie dla Lubelskiego 2021-2027.

W marcu ogłosiliśmy już **8 naborów**, w tym **5 w ramach EFRR** i **3 w ramach EFS+**. Spośród przedmiotowych naborów 4 dotyczy dotacji, zaś 4 instrumentów finansowych. Kwota – **1 mld 115 mln zł**

W dniach 28 i 30 marca br. planujemy ogłosić jeszcze 3 nabory w ramach EFRR (wsparcie dotacyjne). Kwota - **68 mln zł**

Łączna kwota wsparcia dla naborów przewidzianych w Harmonogramie na 2023 r. i I kw. 2024 to prawie **6 mld zł**

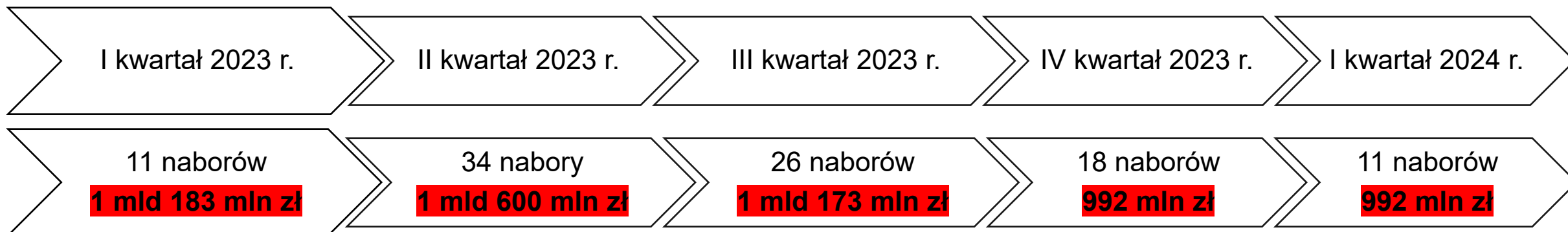

# Ogłoszone nabory – I kwartał 2023 r. – DOTACJE

Zakres tematyczny	Działanie	Sposób wyboru	Planowany termin ogłoszenia naboru	Planowany czas trwania naboru	Łączna kwota wsparcia w ramach naboru	Instytucja ogłaszająca nabór
<b>Transformacja gospodarcza</b>	2.7 Lubelskie MŚP na rynkach zagranicznych	niekonkurencyjny	28.03.2023	11.04.2023-24.04.2023	47 160 000,00 zł	LAWP
<b>Ochrona środowiska</b>	3.1 Bezpieczeństwo ekologiczne	niekonkurencyjny	17.03.2023	20.03.2023-26.04.2023	107 477 640,00 zł	DW EFRR
<b>Ochrona środowiska</b>	3.2 Dostosowanie do zmian klimatu i zapobieganie powodziom i suszy	konkurencyjny	30.03.2023	11.04.2023-09.05.2023	9 432 000,00 zł	DW EFRR
<b>Mobilność miejska</b>	5.3 Wspieranie strategii niskoemisyjnych	konkurencyjny	30.03.2023	11.04.2023-09.05.2023	12 186 144,00 zł	DW EFRR
<b>Rynek pracy</b>	9.1 Aktywizacja zawodowa - projekty PUP	niekonkurencyjny	17.03.2023	13.04.2023-27.04.2023	122 122 272,53 zł	WUP
<b>Edukacja</b>	10.3 Kształcenie ogólne	konkurencyjny	17.03.2023	03.04.2023-26.04.2023	19 973 646,50 zł	DW EFS
<b>Edukacja</b>	10.6 Uczenie się osób dorosłych	konkurencyjny	17.03.2023	03.04.2023-26.04.2023	12 905 805,60 zł	DW EFS

**ŁĄCZNIE**

**331 257 508,63 zł**

# Nabory w ramach Programu – I kwartał 2023 r. – INSTRUMENTY FINANSOWE

Zakres tematyczny	Działanie	Sposób wyboru	Planowany termin ogłoszenia naboru	Planowany czas trwania naboru	Łączna kwota wsparcia w ramach naboru	Instytucja ogłaszająca nabór
<b>Transformacja gospodarcza</b>	2.6 Inwestycje rozwojowe w MŚP	niekonkurencyjny	17.03.2023	30.03.2023-14.04.2023	271 287 900,00 zł	LAWP
<b>Efektywność energetyczna</b>	4.7 Zwiększenie wykorzystania Odnawialnych Źródeł Energii	niekonkurencyjny	21.03.2023	03.04.2023-18.04.2023	354 880 561,00 zł	DW EFRR
<b>Efektywność energetyczna</b>	4.9 Zwiększenie wykorzystania Odnawialnych Źródeł Energii w ramach Innych Instrumentów Terytorialnych	niekonkurencyjny	21.03.2023	03.04.2023-18.04.2023	47 160 000,00 zł	DW EFRR
<b>Efektywność energetyczna</b>	4.10 Wykorzystanie OZE w gospodarce	niekonkurencyjny	21.03.2023	03.04.2023-18.04.2023	179 287 115,62 zł	LAWP

**ŁĄCZNIE**

**852 615 576,62 zł**

# Priorytetowe nabory – II kwartał 2023 r.

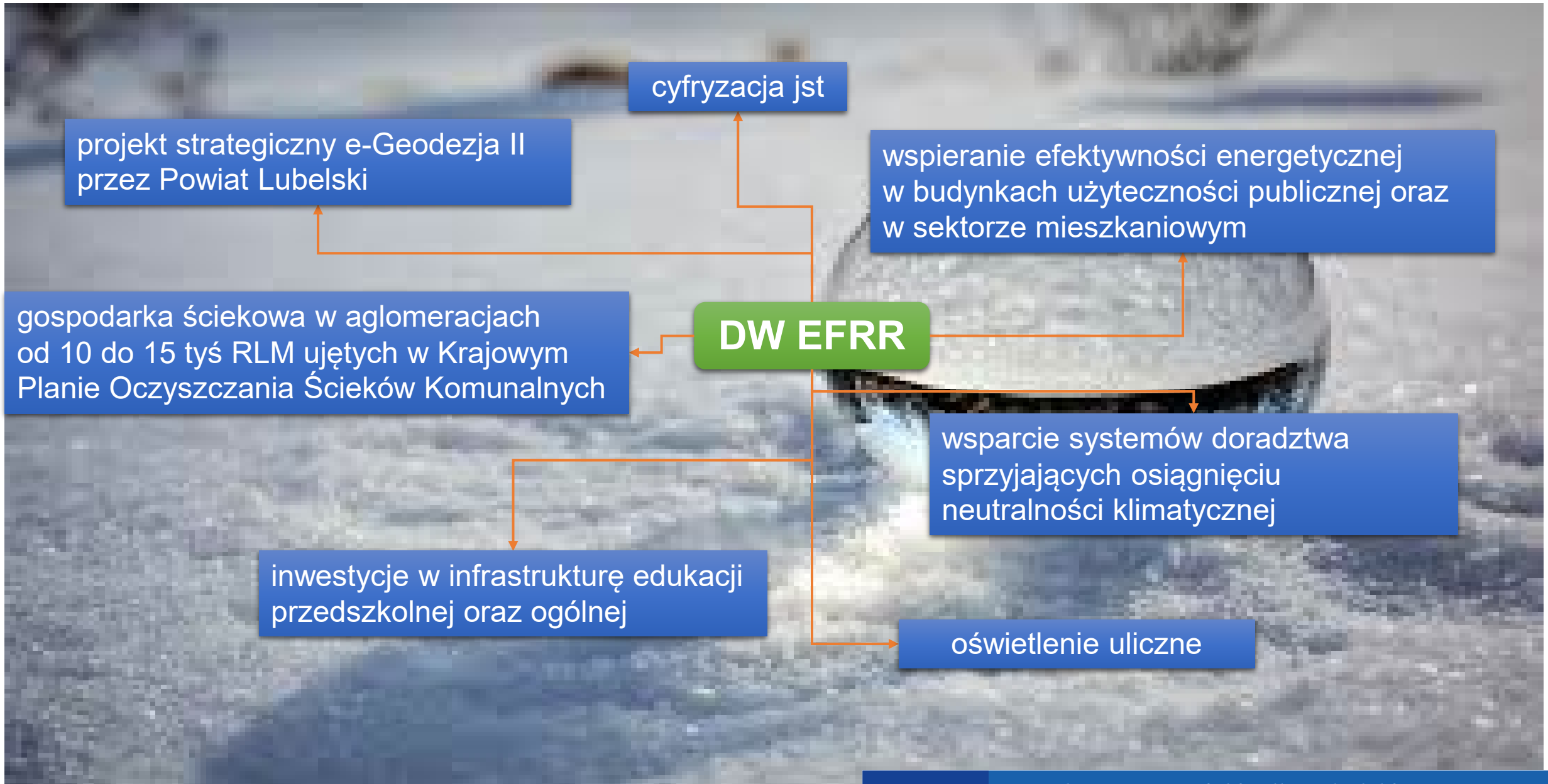



## Priorytetowe nabory – II kwartał 2023 r.

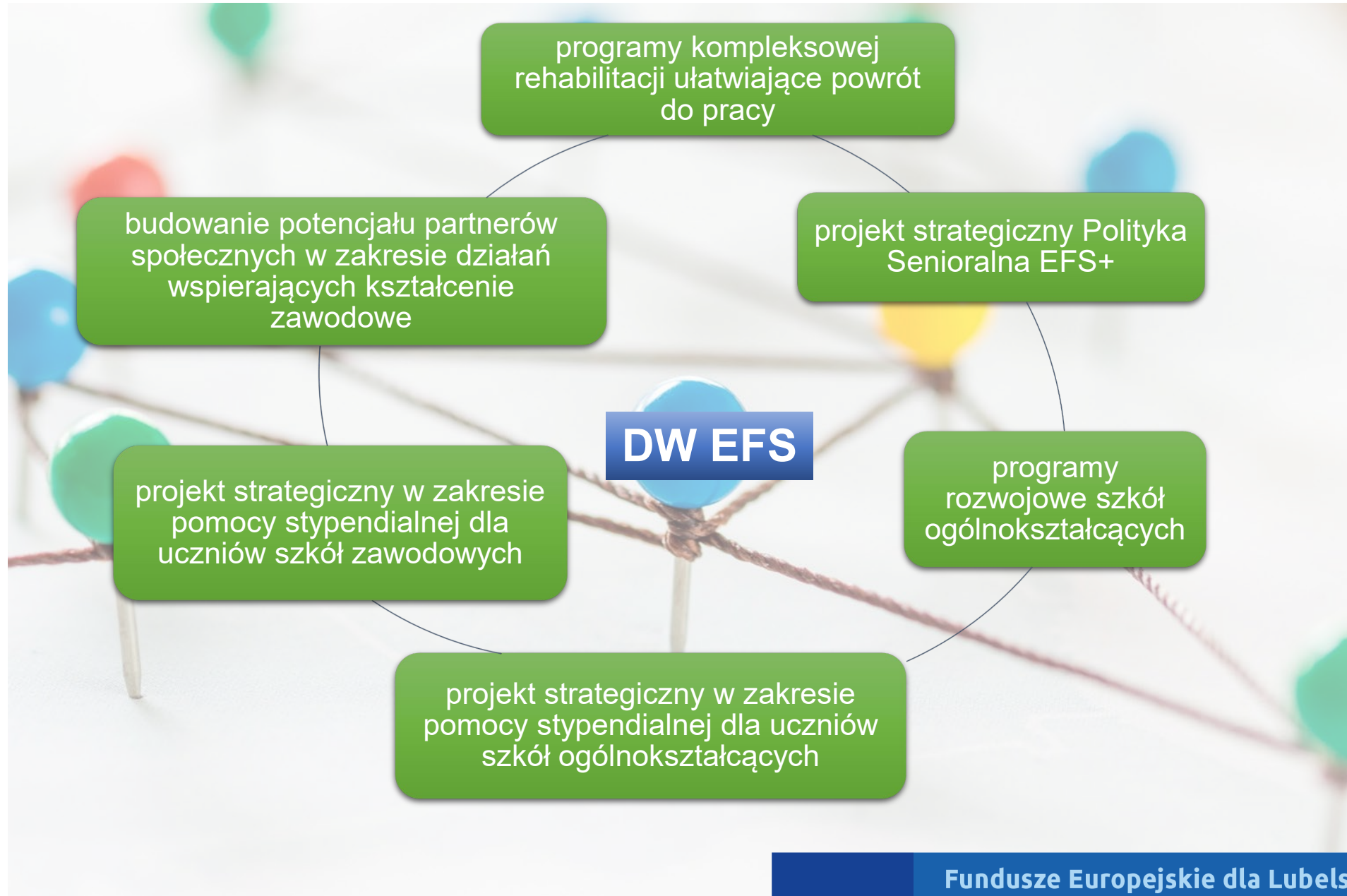

## Priorytetowe nabory – II kwartał 2023 r.

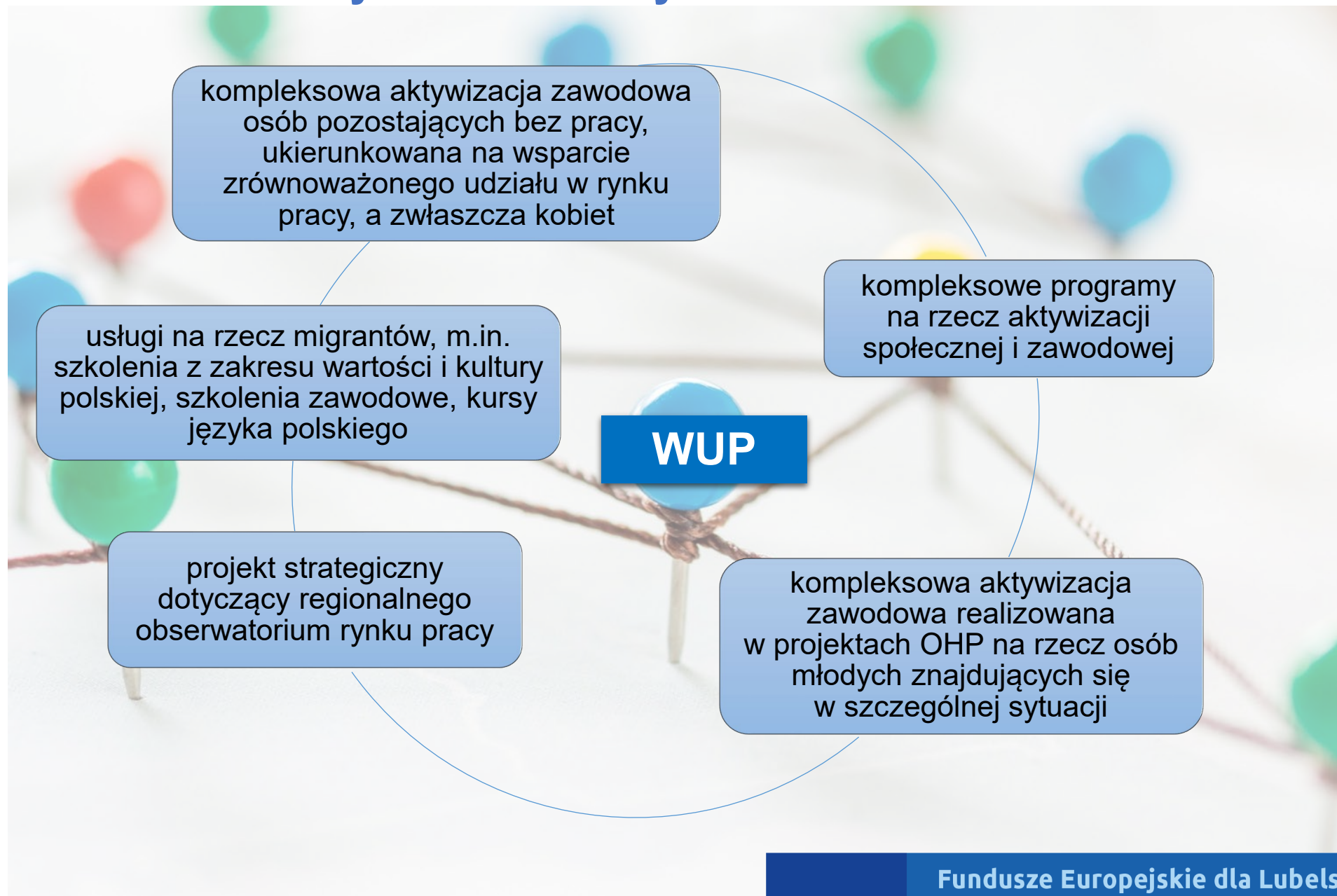

# Priorytetowe nabory – III kwartał 2023 r.

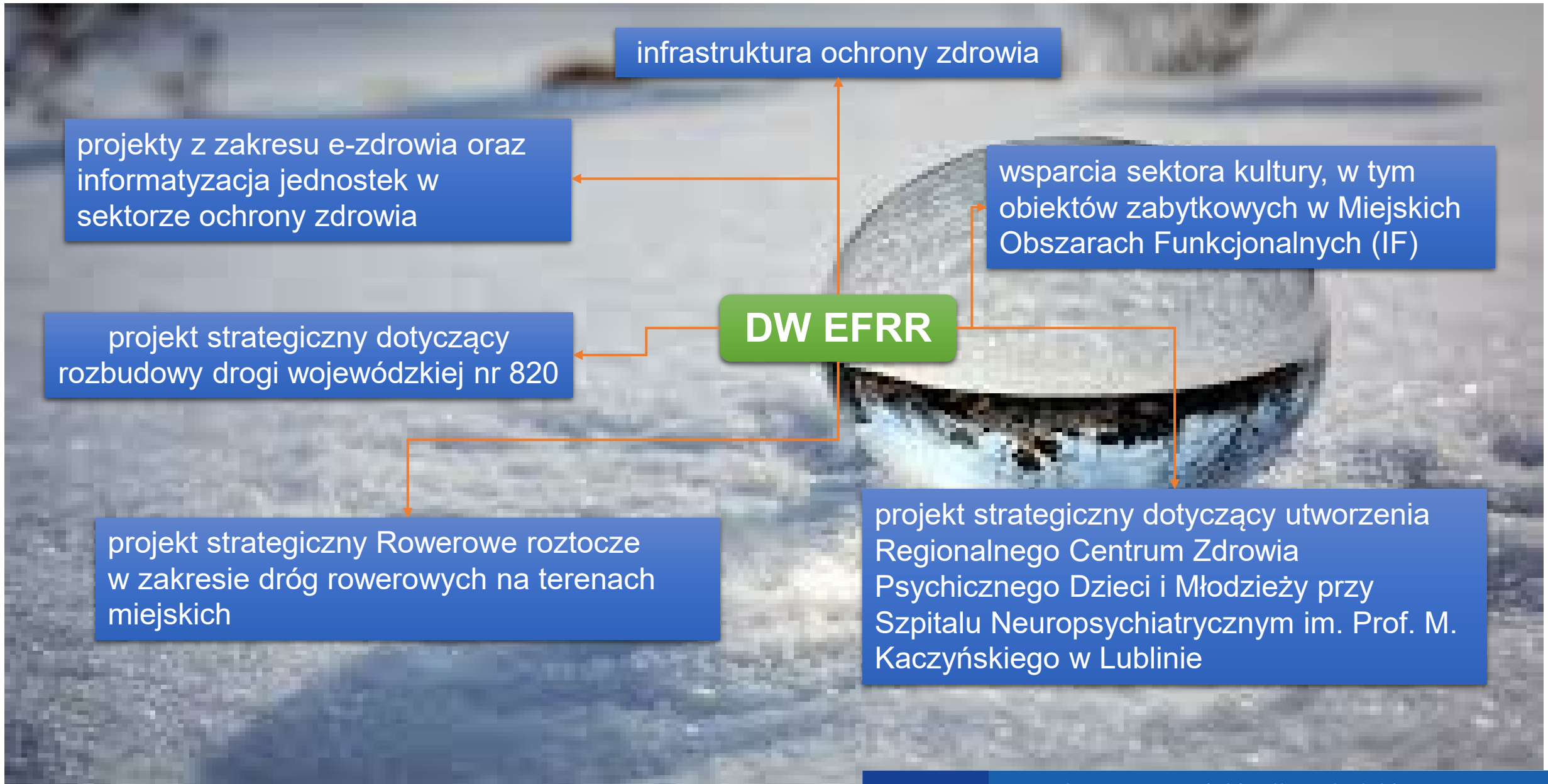

## Priorytetowe nabory – III kwartał 2023 r.

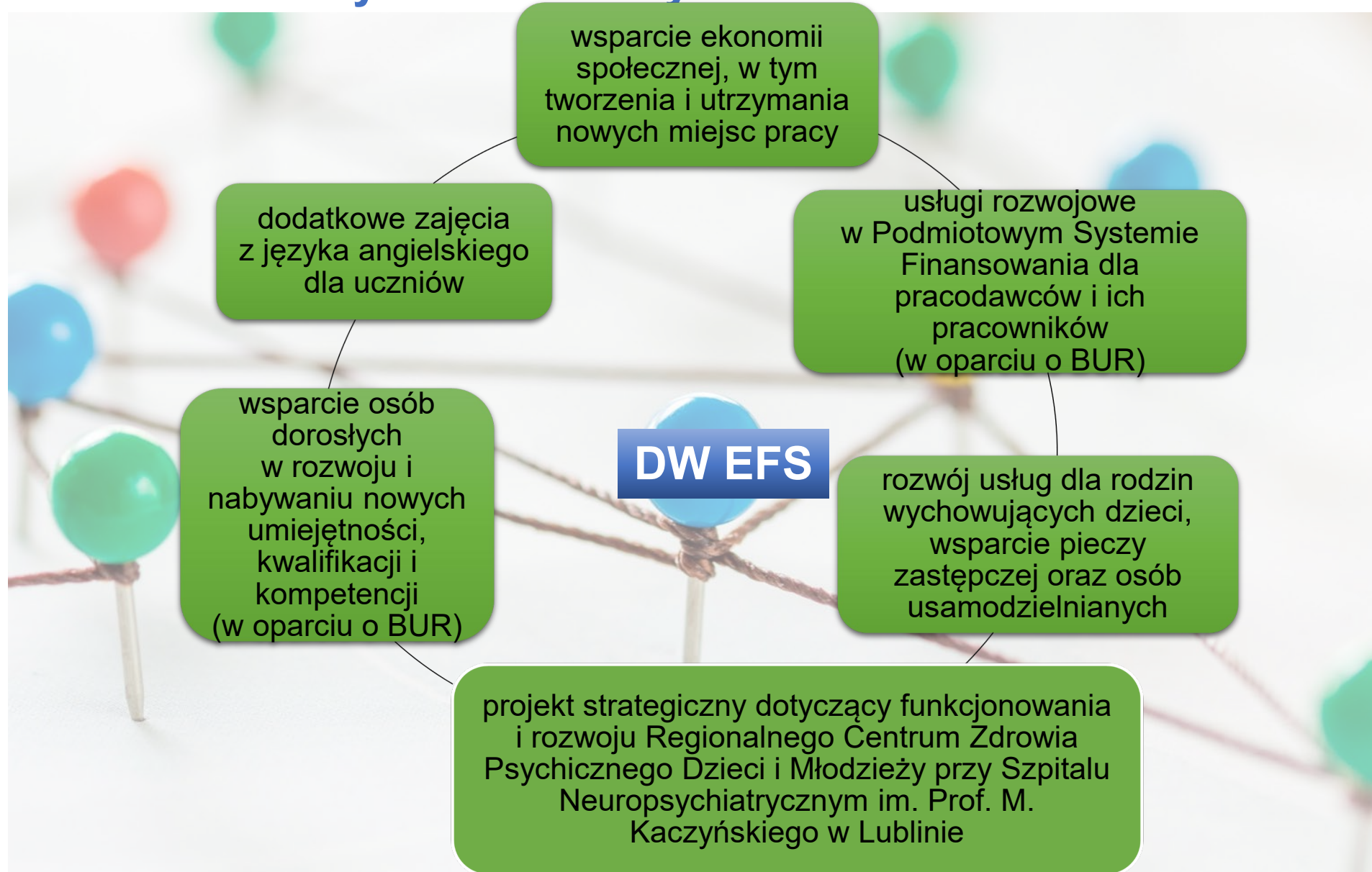

## Priorytetowe nabory – III kwartał 2023 r.

wsparcie dla pracowników zagrożonych zwolnieniem, przewidzianych do zwolnienia, zwolnionych z przyczyn nie dotyczących pracownika lub osób odchodzących z rolnictwa (Outplacement)

**WUP**

inicjatywa ALMA (instrumenty aktywizacji zawodowej osób młodych w wieku 18-29 lat należących do grupy NEET)



# Priorytetowe nabory – IV kwartał 2023 r.



## Priorytetowe nabory – IV kwartał 2023 r.

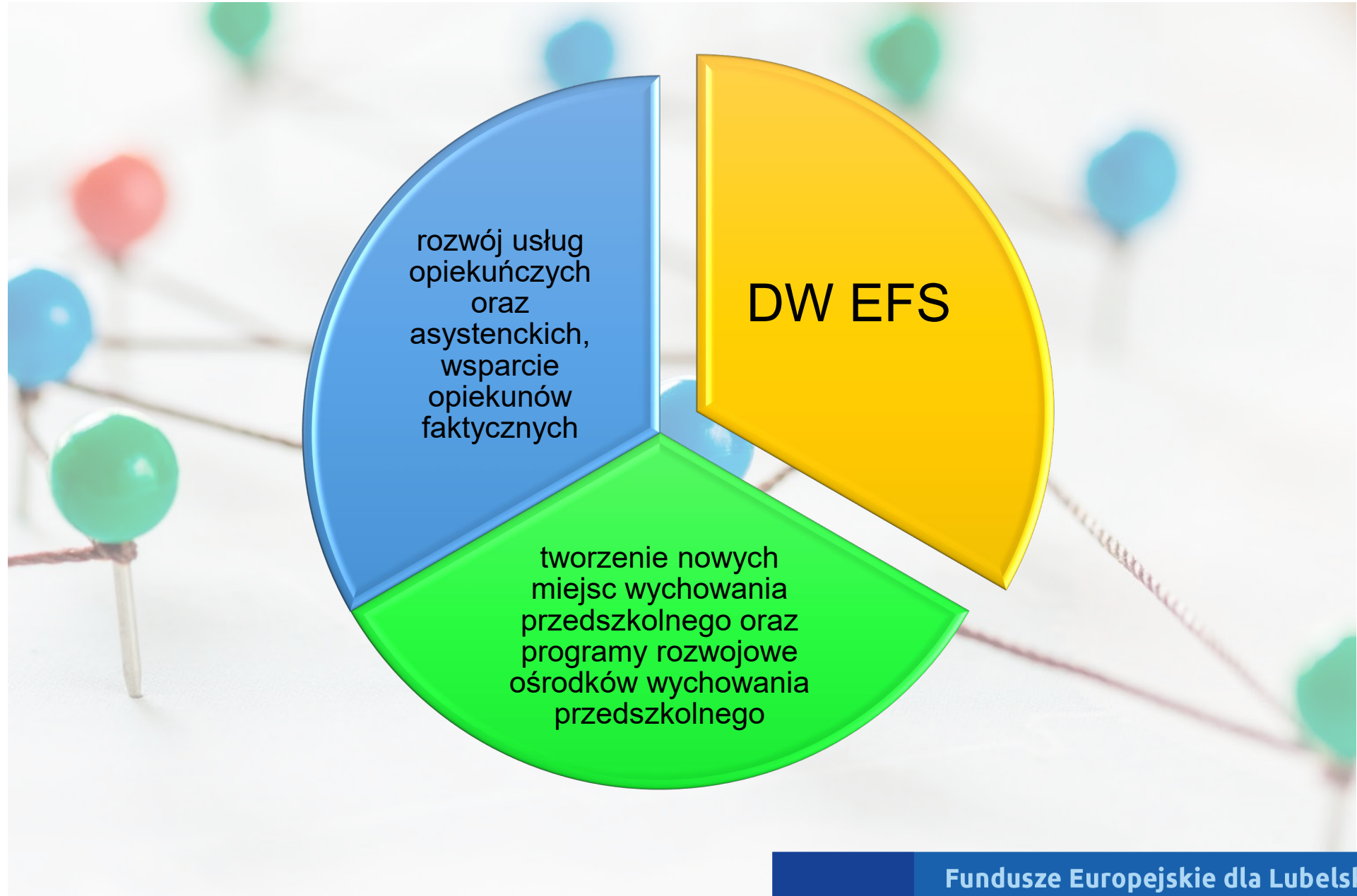

## Priorytetowe nabory – IV kwartał 2023 r.

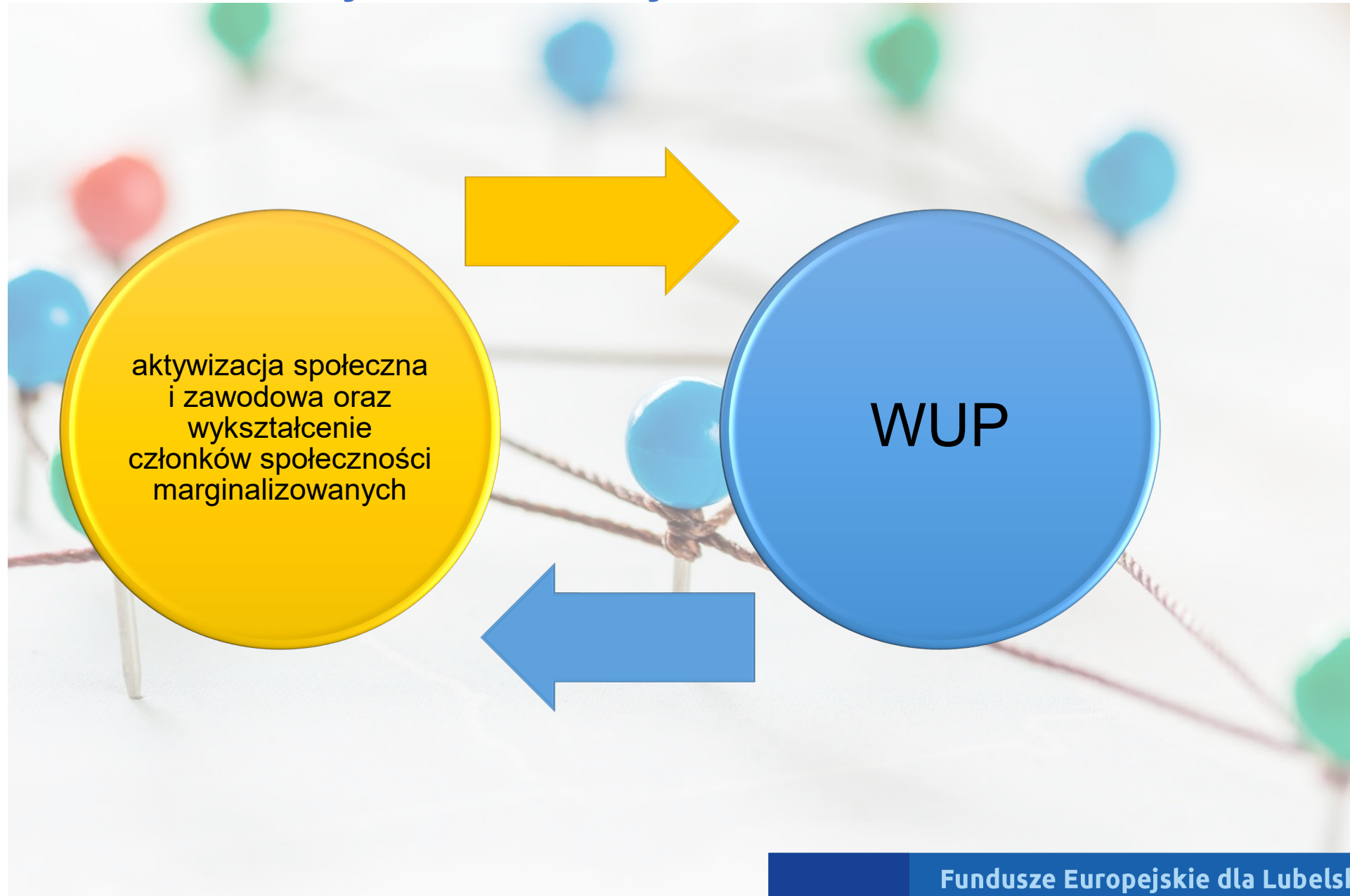



# Priorytetowe nabory – I kwartał 2024 r.

rewitalizacja obszarów zdegradowanych, realizowana na podstawie GPR – obszary miejskie

rozwój infrastruktury B+R organizacji badawczych prowadzących działalność gospodarczą

**DW EFRR**

rewitalizacja obszarów zdegradowanych, realizowana na podstawie GPR – obszary inne niż miejskie

mała retencja wodna, zagospodarowanie wód opadowych, adaptacja do zmian klimatu

## Priorytetowe nabory – I kwartał 2024 r.

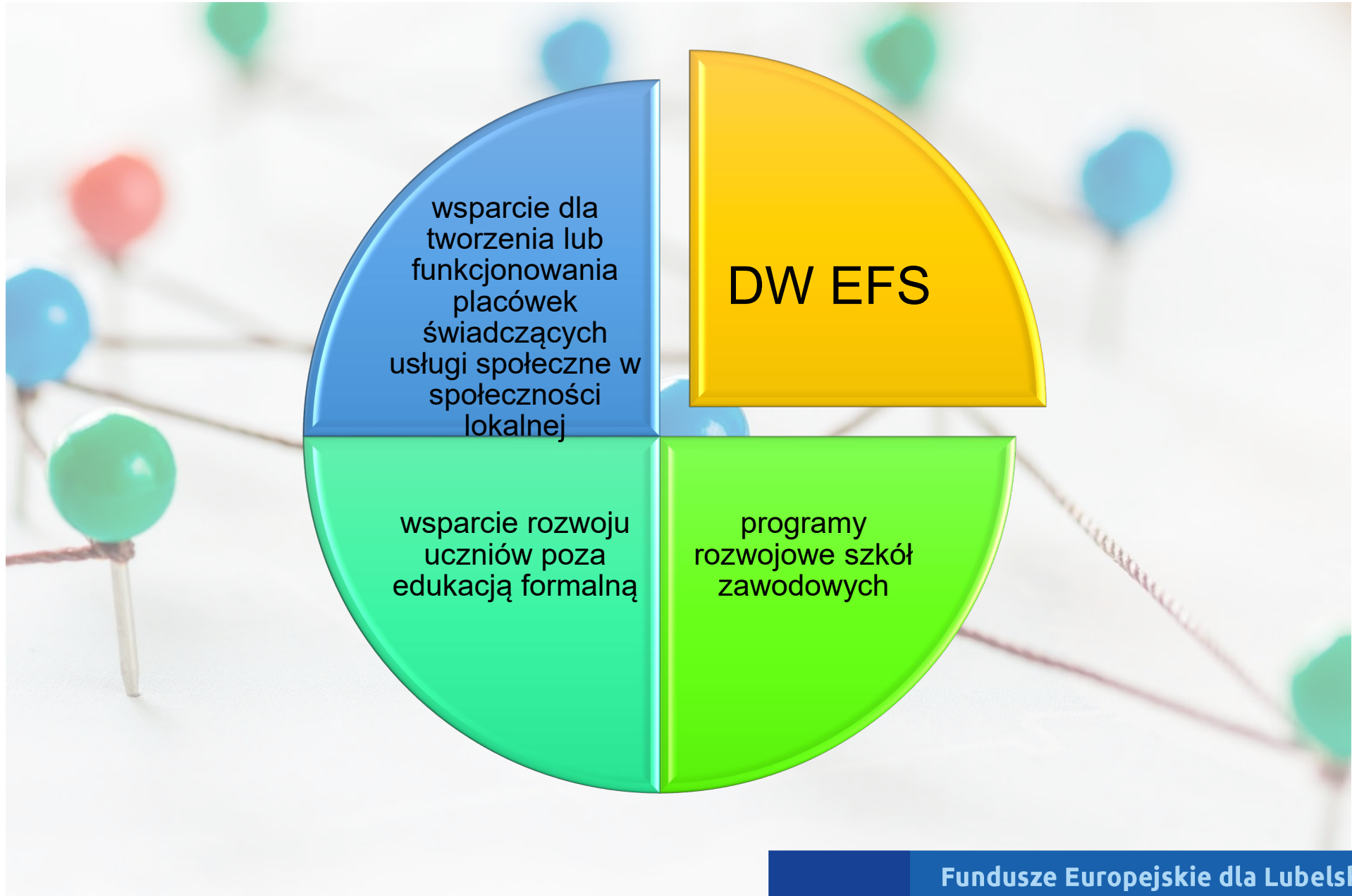

## Priorytetowe nabory – I kwartał 2024 r.

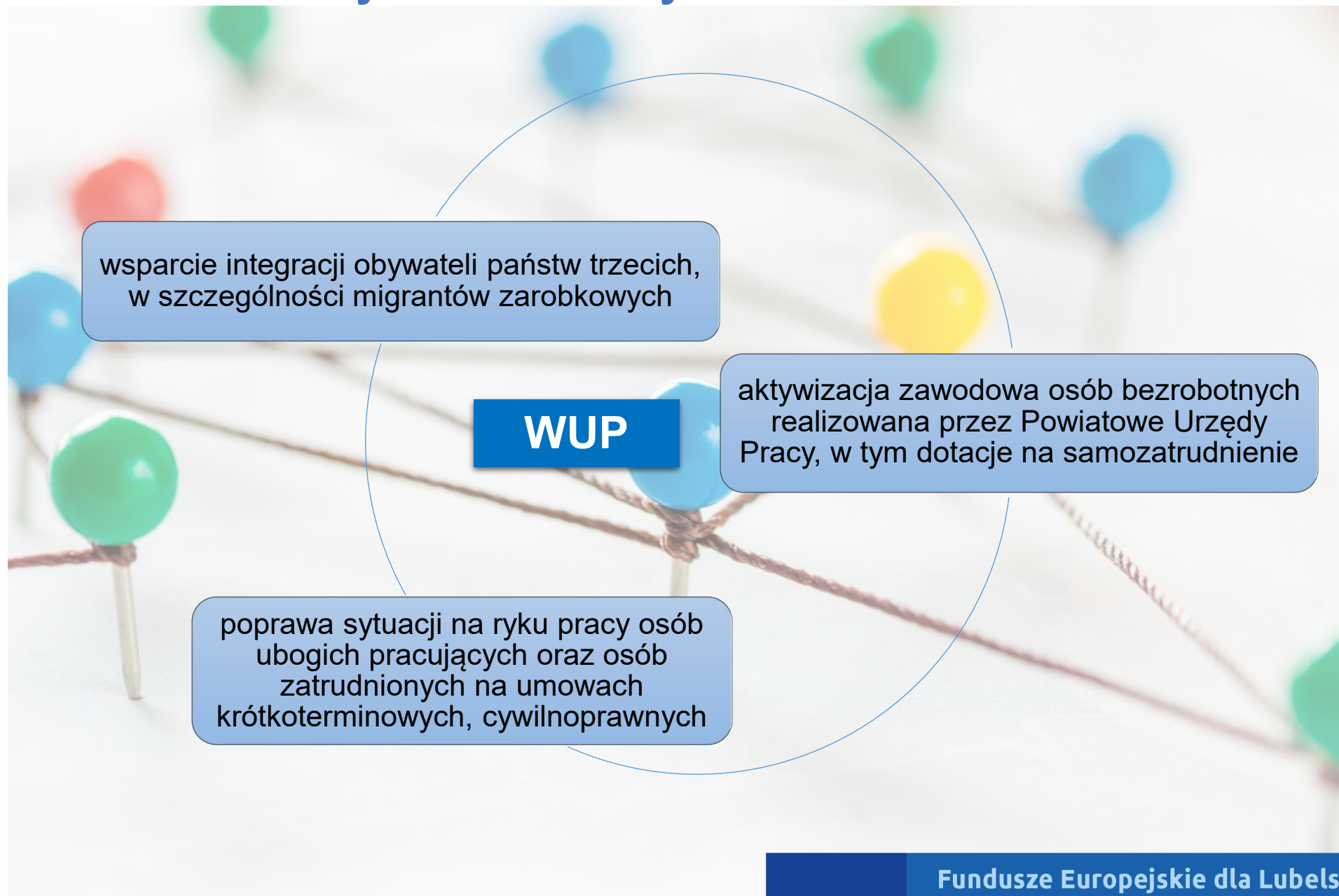

# FAQ

## Przygotowanie do naborów *O czym należy pamiętać?*

Wsparcie polityki spójności będzie udzielane wyłącznie projektom i Wnioskodawcom/Partnerom, którzy przestrzegają przepisów antidyskryminacyjnych, o których mowa w art. 9 ust. 3 Rozporządzenia PE i Rady nr 2021/1060.

Projekt jest zgodny z Konwencją o Prawach Osób Niepełnosprawnych, sporządzoną w Nowym Jorku dnia 13 grudnia 2006 r. (Dz. U. z 2012 r. poz. 1169, z późn. zm.), w zakresie odnoszącym się do sposobu realizacji, zakresu projektu i wnioskodawcy.

Projekt jest zgodny z Kartą Praw Podstawowych Unii Europejskiej z dnia 26 października 2012 r. (Dz. Urz. UE C 326 z 26.10.2012, str. 391), w zakresie odnoszącym się do sposobu realizacji i zakresu projektu.

Przestrzeganie zasad równości kobiet i mężczyzn (art. 9 ust. 2 Rozporządzenia Parlamentu i Rady (UE) 2021/1060).

Przestrzeganie zasad niedyskryminacji, w tym zapewnienie dostępności dla osób z niepełnosprawnościami (art. 9 ust. 3 Rozporządzenia Parlamentu i Rady (UE) 2021/1060).

Przestrzeganie zasad zrównoważonego rozwoju, w tym zasady „nie czyń poważnych szkód” (art. 9 ust. 4 Rozporządzenia Parlamentu i Rady (UE) 2021/1060).

Zgodność projektu z obowiązującymi przepisami prawa na poziomie unijnym i krajowym.

# FAQ

## Przygotowanie do naborów *O czym należy pamiętać?*

Zasady okresu programowania UE – „n+3” oraz n+2

Ramy czasowe dla wydatków kwalifikowalnych

Na etapie naboru projekt nie może być fizycznie ukończony (w przypadku robót budowlanych) bądź rozpoczęty (w przypadku pomocy publicznej, tzw. „efekt zachęty”) lub w pełni wdrożony (w przypadku dostaw i usług)

Dokumentacja projektu na etapie składania wniosku o dofinansowanie

Pełne ucyfrowienie procesów naboru, wdrażania, rozliczania, kontroli i monitoringu projektów



# Przygotowanie do naborów *O czym należy pamiętać?*

□ określenie  
charakteru projektu

□ **maksymalny  
poziom wsparcia  
dla dotacji**

□ **pomoc publiczna  
– poziom wsparcia**

□ **uproszczone  
metody rozliczania  
wydatków dla  
projektów**

□ działania  
i narzędzia  
**informacyjno-  
promocyjne**  
w projekcie

# Ogólne zasady kwalifikowalności

Ramowe zasady kwalifikowalności wynikają m.in. z:

*Wytycznych dotyczących:*

- kwalifikowalności wydatków na lata 2021-2027,
- realizacji projektów z udziałem środków EFS+ w regionalnych programach na lata 2021–2027,
- zagadnień związanych z przygotowaniem projektów inwestycyjnych, w tym hybrydowych na lata 2021-2027.

Programu

Szczegółowego Opisu  
Priorytetów Programu  
(SZOP)

Regulaminów wyboru  
projektów

Treść wszystkich z 18 wytycznych (15 obowiązujących, 2 zatwierdzone, 1 w konsultacjach) dostępna jest na stronie <https://www.gov.pl/web/fundusze-regiony/wytyczne-na-lata-2021-2027>.

# FAQ

## Wybrane aspekty kwalifikowalności w FEL 2021-2027

Zasada faktycznego poniesienia wydatków projektu

Zasada konkurencyjności i stosowania PZP w postępowaniach o udzielenie zamówień

Kwalifikowalność podatku VAT w projekcie, jeśli Beneficjent nie ma prawa do jego zwrotu

Limity dotyczące zakupów nieruchomości

W wybranych działaniach dopuszczalny będzie cross-financing w wysokości **15%**;

Trwałość projektu



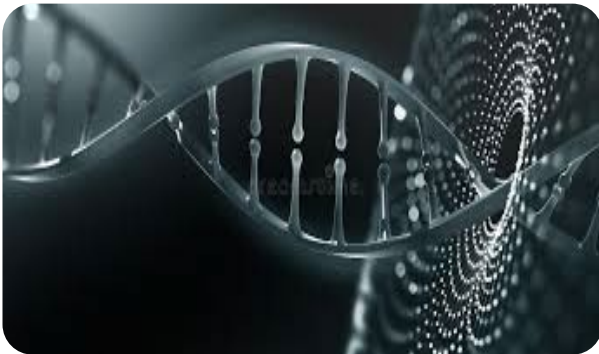

## Kluczowe uwarunkowania dla naborów



**Priorytet I Badania naukowe i innowacje  
i Priorytet II Transformacja gospodarcza i cyfrowa regionu**

Wsparcie działalności B+R i innowacyjności będzie skoncentrowane na **kwestiach priorytetowych, zidentyfikowanych w RIS.**

Projekty w działaniach 1.2, 1.3, 1.4, 1.5, 1.6 muszą wpisywać się w **inteligentne specjalizacje regionu**; działania muszą być poparte analizą potrzeb rynku.

Warunkiem wsparcia projektów z zakresu e-zdrowia będzie posiadanie przez wnioskodawcę **pozytywnej opinii ministra właściwego ds. zdrowia.**

Warunkiem wsparcia projektów z zakresu cyfryzacji powiatowego i wojewódzkiego zasobu geodezyjnego będzie uzyskanie **pozytywnej opinii Głównego Geodety Kraju.**

## Kluczowe uwarunkowania dla naborów

### Priorytet III Ochrona zasobów środowiska i klimatu

- zgodność z **Ramową Dyrektywą Wodną**.
- projekty adaptacji do zmian klimatu** - wspierane są miasta do 20 tyś. mieszkańców oraz miasta powyżej 20 tyś. mieszkańców niewspierane z programów krajowych (w przypadku województwa lubelskiego są to miasta: Puławy i Świdnik). Dla miast poniżej 20 tyś. mieszkańców nie są wymagane plany adaptacji do zmian klimatu, natomiast dla inwestycji w miastach powyżej 20 tyś. mieszkańców projekty w tym zakresie muszą wynikać z planów adaptacji.
- KPOŚK** zawierający listę potrzeb inwestycyjnych w poszczególnych aglomeracjach.
- plan inwestycyjny** do zaktualizowanego **planu gospodarki odpadami** dla województwa lubelskiego.
- bioróżnorodność:
  - zgodność z **Programem Ochrony Środowiska Województwa Lubelskiego**.
  - zgodność działań ochronnych z planami ochrony parków krajobrazowych.
  - **inwentaryzacja przyrodnicza**.



# Kluczowe uwarunkowania dla naborów

## Priorytet IV Efektywne wykorzystanie energii

- audyt energetyczny.
- ekspertyza ornitologiczna i/lub chiropterologiczna.
- obostrzenia dotyczące budowy budynków pasywnych.
- zapewnienie zgodności z odpowiednią Dyrektywą UE projektów dotyczących energooszczędnego oświetlenia.
- minimalizowanie ryzyka wylesiania** dla projektów dotyczących wykorzystania biomasy oraz produkcji biokomponentów, biopaliw i biometanu.



# Kluczowe uwarunkowania dla naborów



## Priorytet V Zrównoważona mobilność miejska

- pojazdy spełniające wymogi „ekologicznie czystych pojazdów”.
- oparcie inwestycji na **Planach Zrównoważonej Mobilności Miejskiej (SUMP)** lub innym strategicznym dokumencie planowania mobilności miejskiej.





## Kluczowe uwarunkowania dla naborów

### Priorytet VI Zrównoważony system transportu

- pełna spójność z **Programem Strategicznego Rozwoju Transportu Województwa Lubelskiego** do roku 2030 (z perspektywą do 2040 roku).
- ujęcie w odpowiednich **dokumentach planowania transportu**.
- spójność z **właściwym SUMP** lub z innymi właściwymi dokumentami planowania mobilności miejskiej.
- tabor **spełniający wymogi dla „ekologicznie czystych pojazdów”**.



## Kluczowe uwarunkowania dla naborów

### Priorytet VII Lepsza dostępność do usług społecznych i zdrowotnych

- diagnoza potrzeb i deficytów zgodna z „**Mapą potrzeb w zakresie infrastruktury edukacyjnej i społecznej w województwie lubelskim**”.
- zgodność z wymogami **Konwencji ONZ o Prawach Osób Niepełnosprawnych**.
- zgodność ze **Strategią Rozwoju Usług Społecznych** - polityka publiczna na lata 2021-2030 (z perspektywą do 2035 r.),
- zgodność z **Krajowym Programem Przeciwdziałania Ubóstwu i Wykluczeniu Społecznemu** (aktualizacja 2021-2027)
- zgodność ze **Strategią na Rzecz Osób z Niepełnosprawnościami 2021-2030**.



## Kluczowe uwarunkowania dla naborów

### Priorytet VII Lepsza dostępność do usług społecznych i zdrowotnych

Dla interwencji w obszarze zdrowia wymagana:

- spójność z **Programem strategicznym ochrony zdrowia województwa lubelskiego** na lata 2021-2027.
- zgodność z Mapą potrzeb zdrowotnych na okres od 1 stycznia 2022 r. do 31 grudnia 2026 r.
- zgodność z Wojewódzkim Planem Transformacji.
- zgodność z dokumentem **Zdrowa przyszłość. Ramy strategiczne rozwoju systemu ochrony zdrowia na lata 2021-2027**.

Dla interwencji w obszarze kultury i turystyki wymagana zgodność:

- z **Europejskimi Zasadami Jakości**.
- ze **sprawozdaniami ETO** nr 8/2020 i 27/2021.
- z **Programem rozwoju turystyki w Województwie Lubelskim do 2020 z perspektywą do 2030 r.**

# Kluczowe uwarunkowania dla naborów



## Priorytet VIII Zwiększanie spójności społecznej

Dla interwencji w obszarze włączenia społecznego wymagana zgodność z:

- Krajowym Programem Rozwoju Ekonomii Społecznej.
- Regionalnym Planem Rozwoju Usług Społecznych i Deinstytucjonalizacji.
- Krajowym Programem Przeciwdziałania Ubóstwu i Wykluczeniu Społecznemu.
- Planem działania na rzecz integracji i włączenia społecznego na lata 2021–2027.
- Programem integracji społecznej i obywatelskiej Romów w Polsce na lata 2021-2030.

Dla interwencji w obszarze zdrowia wymagana zgodność z:

- Planem transformacji dla województwa lubelskiego.
- Programem strategicznym ochrony zdrowia województwa lubelskiego na lata 2021-2027.
- dokumentem **Zdrowa przyszłość. Ramy strategiczne rozwoju systemu ochrony zdrowia** na lata 2021-2027, z perspektywą do 2030 r.





## Kluczowe uwarunkowania dla naborów

- **Priorytet VIII Zwiększanie spójności społecznej**
  - zapewnienie odbiorcom wsparcia **możliwości niezależnego życia i włączenia społecznego**
  - zgodność wsparcia w zakresie Ekonomii Społecznej z:
    - **ustawą z dnia 5 sierpnia 2022 r. o ekonomii społecznej**
    - **Krajowym Programem Rozwoju Ekonomii Społecznej.**
  - tworzenie CUS zgodne z **ustawą z dnia 19 lipca 2019 r. o realizowaniu usług społecznych** przez centrum usług społecznych.





## Kluczowe uwarunkowania dla naborów

### Priorytet IX Zaspokajanie potrzeb rynku pracy

- dla **Działania 9.1 i 9.8** wymagana zgodność z **Planem realizacji Gwarancji dla młodzieży w Polsce**.
- dla **Działania 9.4** wymagana zgodność z **Krajowym Programem Działań na rzecz Równego Traktowania**.
- dla **Działania 9.5** wymagana zgodność z:
  - **Planem transformacji w obszarze zdrowia**.
  - **Programem Strategicznym Ochrony Zdrowia Województwa Lubelskiego na lata 2021-2027**.

# Kluczowe uwarunkowania dla naborów

## Priorytet X Lepsza edukacja

- ❑ zgodność ze **Zintegrowaną Strategią Umiejętności 2030**.
- ❑ wsparcie na podstawie **Programów Rozwojowych Szkół**.
- ❑ **wymogi dla doradztwa edukacyjno-zawodowego**.
- ❑ wymóg spełniania przez e-materiały **standardów Zintegrowanej Platformy Edukacyjnej**.
- ❑ wsparcie zgodne z **Zaleceniami Rady w sprawie ścieżek poprawy umiejętności**.
- ❑ wsparcie kompetencji cyfrowych na podstawie **Europejskich Ram Kompetencji Cyfrowych dla Obywateli**.





## Kluczowe uwarunkowania dla naborów



### Priorytet XI Rozwój zrównoważony terytorialnie

- ZIT - wsparcie na podstawie strategii ZIT lub strategii rozwoju ponadlokalnego.
- Partnerstwa JST z OSI krajowych – wsparcie na podstawie strategii IIT lub strategii rozwoju ponadlokalnego.
- Rewitalizacja – wsparcie na podstawie Gminnego Programu Rewitalizacji.

Dla interwencji w obszarze kultury i turystyki wymagana:

- analiza popytu i potrzeb.
- zgodność z **Europejskimi Zasadami Jakości**.
- zgodność ze **sprawozdaniami ETO** nr 8/2020 i 27/2021.

## Gdzie szukać informacji?

Szczegółowe informacje są na bieżąco publikowane na stronie [www.funduszeUE.lubelskie.pl](http://www.funduszeUE.lubelskie.pl) w zakładce: **Aktualności**.

Informacji na temat *Funduszy Europejskich dla Lubelskiego 2021-2027* udzielają pracownicy punktów informacyjnych:

### Główny Punkt Informacyjny Funduszy

#### Europejskich w Lublinie

ul. Stefczyka 3b, 20-151 Lublin

[kontakt@feu.lubelskie.pl](mailto:kontakt@feu.lubelskie.pl)

tel. 81 44 16 865, 81 44 16 864

### Lokalny Punkt Informacyjny Funduszy Europejskich w Chełmie

ul. Mickiewicza 37, p. 112, 22-100 Chełm

[chelm@feu.lubelskie.pl](mailto:chelm@feu.lubelskie.pl)

tel. 82 56 51 921, 514 924 194

### Lokalny Punkt Informacyjny Funduszy Europejskich w Zamościu

ul. Partyzantów 3, 22-400 Zamość

[zamosc@feu.lubelskie.pl](mailto:zamosc@feu.lubelskie.pl)

tel. 84 638 02 67, 514 923 981

Fundusze Europejskie

Dziękuję za uwagę

Fundusze Europejskie dla Lubelskiego 2021-2027



Wydarzenie współfinansowane ze środków Europejskiego Funduszu Społecznego